PLANIMETRIA _ Scala 1:1000

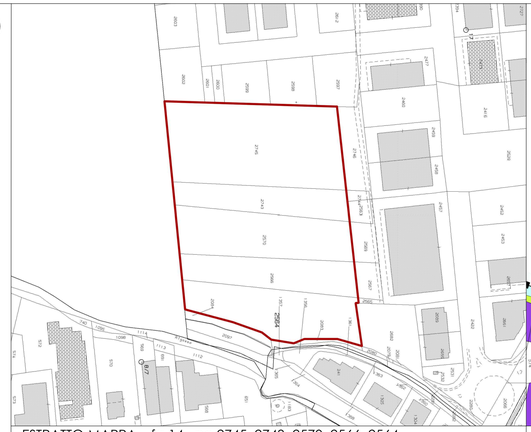

ESTRATTO MAPPA _ fg 14, pc 2745, 2743, 2570, 2566, 2564
Scala 1:2000

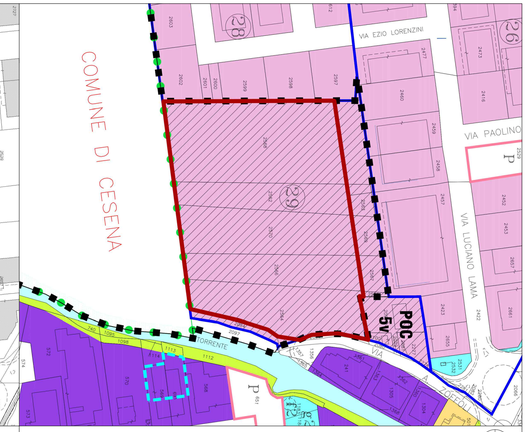

STRALCIO RUE _ Scala 1:2000

LEGENDA

Azienda Vitroplant in Comune di Gambettola

Azienda Vitroplant in Comune di Cesena

VITRO plant ITALIA
Technologies for Agricultural Plants

COMUNE DI GAMBETTOLA

PROGETTO PER LA COSTRUZIONE DI NUOVO IMPIANTO SERRICOLO IN AMPLIAMENTO A QUELLO ESISTENTE ISTANZA PROCEDIMENTO UNICO AI SENSI art. 53 L.R. 24/17

Proprietà:
VITROPLANT ITALIA S.r.l. SOCIETA' AGRICOLA
con Sede legale in Budrio di Cesena (FC), Via Loreto n.170, p.i. 03437480407

Elaborato:
AUSL
INQUADRAMENTO PLANIMETRICO
AZIENDA VITROPLANT
IN COMUNE DI CESENA E GAMBETTOLA

Tavola: AUSL_1
Scala: 1:1000
Data: DICEMBRE 2023

Tecnico:
Arch. STEFANO ROSSI
Via Plauto, 50
47521 Cesena (FC)
tel. 0547/25912
e-mail: s.rossi.architetto@gmail.com

Timbro e firma:

STUDIO STEFANO ROSSI architetto
Via Plauto, 50 - 47521 Cesena - tel 0547/25912 - e-mail: s.rossi.architetto@gmail.com - www.studiostefanorossi.com

Questo disegno è di esclusiva proprietà dello Studio dell'Arch. Stefano Rossi, il quale ne vieta la divulgazione e lascia a lui la copia, anche in parte, senza autorizzazione (art.2575-2583 CC. L. 22/04/1941 n.633)

COMUNE DI GAMBETTOLA
Comune di Cesena
COPIA CONFORME ALL'ORIGINALE DIGITALE
Protocollo n. N.0034860/2024 del 08/08/2024
Firmato da: Stefano Rossi

E